

障がい者

参加費無料

パソコン相談会

年賀状や会計報告書を作りたい！
インターネットやメールの使い方を知りたい！
撮ったままのデジカメ写真をパソコンに入りたい！
あるいは、ちょっとパソコンを体験してみたい！
iPad や支援機器がどんなものか試してみたい！
…などなど、是非お気軽にご利用ください！

1対1の
マンツーマン
です！

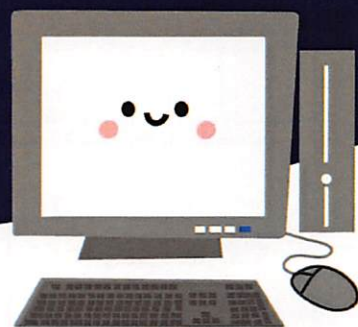

- 令和元年/
- | | | | |
|-------|-----|----|--|
| 7/6 | (土) | 大野 | 大野商工会議所
大野市明倫町 3-37 第2研修室 |
| 8/3 | (土) | 武生 | 武生商工会館
越前市塚町 101 3階 会議室 A |
| 9/7 | (土) | 坂井 | 坂井地域交流センター いねす
坂井市坂井町蔵垣内 34-14-1 たくみ工房 |
| 10/5 | (土) | 敦賀 | 敦賀駅交流施設 オルパーク
敦賀市鉄輪町 1-1-19 (敦賀駅横) 2階 多目的室 |
| 11/9 | (土) | 福井 | 福井県障害者ITサポートセンター
福井市光陽 2丁目 3-22 県社会福祉センター1階 |
| 12/14 | (土) | 福井 | 福井県障害者ITサポートセンター
福井市光陽 2丁目 3-22 県社会福祉センター1階 |

時間：おひとり 50分（各時間定員 2名）※ご希望の時間帯をご予約ください

① 11:00～11:50 ② 13:00～13:50 ③ 14:00～14:50

対象：県内在住の障がい者 参加費：無料

申込：チラシ裏面の申込書に必要事項をご記入の上、お電話 または FAX
にてご予約ください（追って、担当者より確認のご連絡をいたします）

福井県障害者ITサポートセンター

TEL: **0776-27-1555** FAX: **0776-25-0267**

締切：予約先着順 ※定員になり次第締め切らせていただきます

※メンテナンスや特殊なソフトなど、ご相談内容によってはお応えできかねる場合がございます

令和元年 パソコン相談会 申込書

ふりがな		年齢	性別
お名前			男・女
ご住所	〒		
ご連絡先	電話番号:		
	FAX番号:		
	メールアドレス:		
障害	視覚・聴覚・肢体(上肢・下肢)・内部・知的・精神		

希望日	<input type="checkbox"/> 大野会場 7月6日(土)	希望時間
	<input type="checkbox"/> 武生会場 8月3日(土)	
	<input type="checkbox"/> 坂井会場 9月7日(土)	<input type="checkbox"/> ① 11:00 ~ 11:50
	<input type="checkbox"/> 敦賀会場 10月5日(土)	<input type="checkbox"/> ② 13:00 ~ 13:50
	<input type="checkbox"/> 福井会場 11月9日(土)	<input type="checkbox"/> ③ 14:00 ~ 14:50
	<input type="checkbox"/> 福井会場 12月14日(土)	
パソコン	<input type="checkbox"/> 持参(Windows 10・8・7)・ <input type="checkbox"/> センターのパソコン	
支援機器	<input type="checkbox"/> 使用しない <input type="checkbox"/> 使用する [読み上げソフト・支援マウス・支援キーボード] その他 ()	
付添	<input type="checkbox"/> なし・ <input type="checkbox"/> あり ()	
主な相談内容:		

<お申し込み・お問い合わせ>

福井県障害者ITサポートセンター (担当:井口・藤井)

〒910-0026 福井市光陽2丁目3-22 県社会福祉センター1階
(一般社団法人福井県身体障害者福祉連合会 斜め向かい)

TEL: 0776-27-1555 FAX: 0776-25-0267

Email: itsapo@fki.fitweb.or.jp